

**Indicadores de actividade de avaliação de pedidos de
comparticipação**

**Indicadores aprovados no âmbito do Grupo Técnico
INFARMED/APIFARMA
Dezembro 2004**

Número de pedidos de participação submetidos

Mês	N.º apresentações	Tipo de Medicamento		
		Genéricos	Novas Substâncias	Restantes
Jan-04	128	98	n/d	30
Fev-04	113	54	n/d	59
Mar-04	190	170	n/d	20
Abr-04	201	158	n/d	43
Mai-04	133	111	n/d	22
Jun-04	142	113	n/d	29
Jul-04	135	107	n/d	28
Ago-04	88	74	n/d	14
Set-04	119	101	n/d	18
Out-04	56	40	n/d	16
Nov-04	149	123	n/d	26
Dez-04	95	52	n/d	43
Total 2004	1549	1201	n/d	348

Número de pedidos de participação arquivados/cancelados/anulados

Mês	N.º apresentações	Tipo de Medicamento		
		Genéricos	Novas Substâncias	Restantes
Jan-04	16	16	n/d	0
Fev-04	15	8	n/d	7
Mar-04	2	1	n/d	1
Abr-04	70	67	n/d	3
Mai-04	21	13	n/d	8
Jun-04	10	3	n/d	7
Jul-04	6	2	n/d	4
Ago-04	0	0	n/d	0
Set-04	2	2	n/d	0
Out-04	6	3	n/d	3
Nov-04	11	6	n/d	5
Dez-04	7	4	n/d	3
Total 2004	166	125	n/d	41

Nota: são considerados os do mês independentemente do ano em que entraram

Número de pedidos de participação aprovados

Mês	N.º apresentações	Tipo de Medicamento		
		Genéricos	Novas Substâncias	Restantes
Jan-04	144	55	11	78
Fev-04	162	105	24	33
Mar-04	66	41	4	21
Abr-04	105	32	0	73
Mai-04	182	122	11	49
Jun-04	119	114	1	4
Jul-04	216	161	20	35
Ago-04	0	0	0	0
Set-04	68	68	0	0
Out-04	163	160	3	0
Nov-04	118	79	22	17
Dez-04	96	69	7	20
Total 2004	1439	1006	103	330

Nota: são considerados os do mês independentemente do ano em que entraram

Número de pedidos de participação indeferidos

Mês	N.º apresentações	Tipo de Medicamento		
		Genéricos	Novas Substâncias	Restantes
Jan-04	10	2	6	8
Fev-04	14	0	4	14
Mar-04	11	1	6	10
Abr-04	14	2	6	12
Mai-04	2	1	0	1
Jun-04	21	5	6	16
Jul-04	4	0	0	4
Ago-04	0	0	0	0
Set-04	0	0	0	0
Out-04	0	0	0	0
Nov-04	0	0	0	0
Dez-04	32	10	6	16
Total 2004	108	21	34	81

Nota: são considerados os do mês independentemente do ano em que entraram

Número de pedidos de participação em avaliação

(inclui processos cuja avaliação farmacoterapêutica e económica foi concluída e aguardam decisão superior)

Mês	N.º apresentações	Tipo de Medicamento		
		Genéricos	Novas Substâncias	Restantes
Jan-04	629	201	n/d	428
Fev-04	551	145	n/d	406
Mar-04	662	274	n/d	388
Abr-04	674	333	n/d	341
Mai-04	602	308	n/d	294
Jun-04	594	299	n/d	295
Jul-04	503	243	n/d	260
Ago-04	591	317	n/d	274
Set-04	640	348	n/d	292
Out-04	527	225	n/d	302
Nov-04	547	263	n/d	284
Dez-04	507	232	n/d	275

Nota: são considerados os do mês independentemente do ano em que entraram

Tempos médios de conclusão* - TCL (dias úteis)

Mês	Entrada do pedido	Genéricos		Novas Substâncias		Restantes		Total	
		n.º aps.	tempo	n.º aps.	tempo	n.º aps.	tempo	n.º aps.	tempo
Jan-04	antes 2004	57	49	14	125	80	132	151	100
	2004								
	Total	57	49	14	125	80	132	151	100
Fev-04	antes 2004	65	61	30	220	35	110	130	111
	2004	40	25			3	28	43	25
	Total	105	47	30	220	38	103	173	90
Mar-04	antes 2004	20	96	10	315	24	126	54	150
	2004	22	19			1	11	23	19
	Total	42	56	10	315	25	121	77	111
Abr-04	antes 2004	3	159	6	159	69	117	78	122
	2004	31	39			10	36	41	38
	Total	34	49	6	159	79	107	119	93
Mai-04	antes 2004	4	98	6	219	33	152	43	156
	2004	119	40	2	18	16	64	137	42
	Total	123	42	8	168	49	123	180	70
Jun-04	antes 2004	5	166	6	382	11	151	22	218
	2004	114	37	1	74	3	80	118	39
	Total	119	43	7	338	14	136	140	67
Jul-04	antes 2004	2	143	8	354	5	138	15	254
	2004	157	34	12	96	34	65	203	43
	Total	159	36	20	199	39	74	218	57
Ago-04	antes 2004								
	2004								
	Total								
Set-04	antes 2004								
	2004	68	60					68	60
	Total	68	60					68	60
Out-04	antes 2004			3	121			3	121
	2004	160	52					160	52
	Total	160	52	3	121			163	53
Nov-04	antes 2004	2	93	5	524			7	401
	2004	77	59	17	139	17	98	111	77
	Total	79	60	22	227	17	98	118	97
Dez-04	antes 2004	5	291	13	310	14	363	32	331
	2004	74	55			22	103	96	66
	Total	79	70	13	310	36	204	128	132
2004	antes 2004	163	76	101	257	271	140	535	142
	2004	862	44	32	113	106	74	1000	49
	Total	1025	49	133	222	377	121	1535	82

* Considerando as apresentações entradas desde 2001 e com despacho da(o) SE (aprovadas e indeferidas)

Unidades: Tempo de conclusão líquido (TCL) - número de dias úteis que decorrem desde a entrada do processo até à data do despacho da(o) Secretária(o) de Estado, excluindo o tempo que passou na empresa

Tempos médios de conclusão* - TCL (dias corridos)

Mês	Entrada do pedido	Genéricos		Novas Substâncias		Restantes		Total	
		n.º aps.	tempo	n.º aps.	tempo	n.º aps.	tempo	n.º aps.	tempo
Jan-04	antes 2004	57	76	14	185	80	193	151	148
	2004								
	Total	57	76	14	185	80	193	151	148
Fev-04	antes 2004	65	91	30	319	35	160	130	162
	2004	40	36			3	41	43	36
	Total	105	70	30	319	38	151	173	131
Mar-04	antes 2004	20	140	10	456	24	183	54	217
	2004	22	29			1	15	23	28
	Total	42	82	10	456	25	176	77	161
Abr-04	antes 2004	3	235	6	301	69	172	78	184
	2004	31	57			10	53	41	56
	Total	34	73	6	301	79	157	119	140
Mai-04	antes 2004	4	143	6	321	33	222	43	228
	2004	119	57	2	26	16	92	137	61
	Total	123	60	8	247	49	179	180	101
Jun-04	antes 2004	5	242	6	553	11	218	22	315
	2004	114	53	1	105	3	115	118	55
	Total	119	61	7	489	14	196	140	96
Jul-04	antes 2004	2	208	8	515	5	198	15	369
	2004	157	49	12	141	34	94	203	62
	Total	159	51	20	291	39	107	218	83
Ago-04	antes 2004								
	2004								
	Total								
Set-04	antes 2004								
	2004	68	84					68	84
	Total	68	84					68	84
Out-04	antes 2004			3	175			3	175
	2004	160	74					160	74
	Total	160	74	3	175			163	76
Nov-04	antes 2004	2	138	5	749			7	574
	2004	77	84	17	198	17	142	111	111
	Total	79	86	22	323	17	142	118	138
Dez-04	antes 2004	5	425	13	451	14	527	32	480
	2004	74	82			22	149	96	97
	Total	79	104	13	451	36	296	128	193
2004	antes 2004	163	112	101	377	271	204	535	209
	2004	862	63	32	163	106	107	1000	71
	Total	1025	71	133	325	377	177	1535	119

* Considerando as apresentações entradas desde 2001 e com despacho da(o) SE (aprovadas e indeferidas)

Unidades: Tempo de conclusão líquido (TCL) - número de dias corridos que decorrem desde a entrada do processo até à data do despacho da(o) Secretária(o) de Estado, excluindo o tempo que passou na empresa

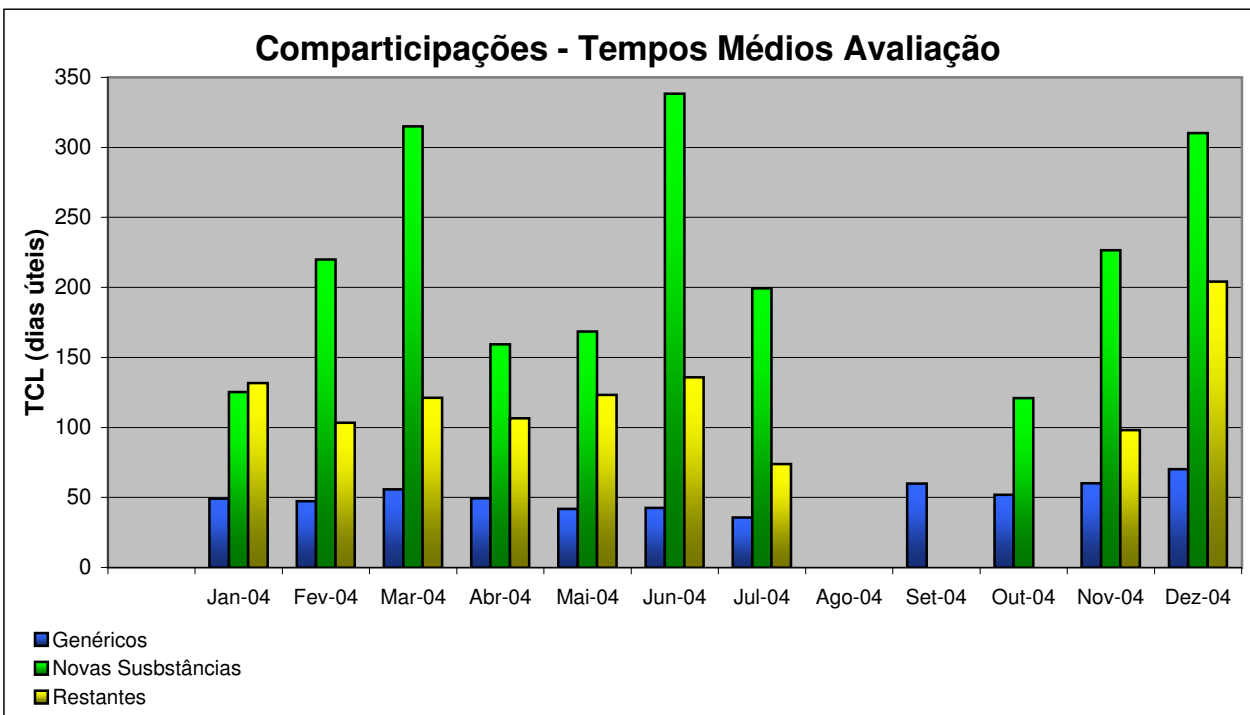
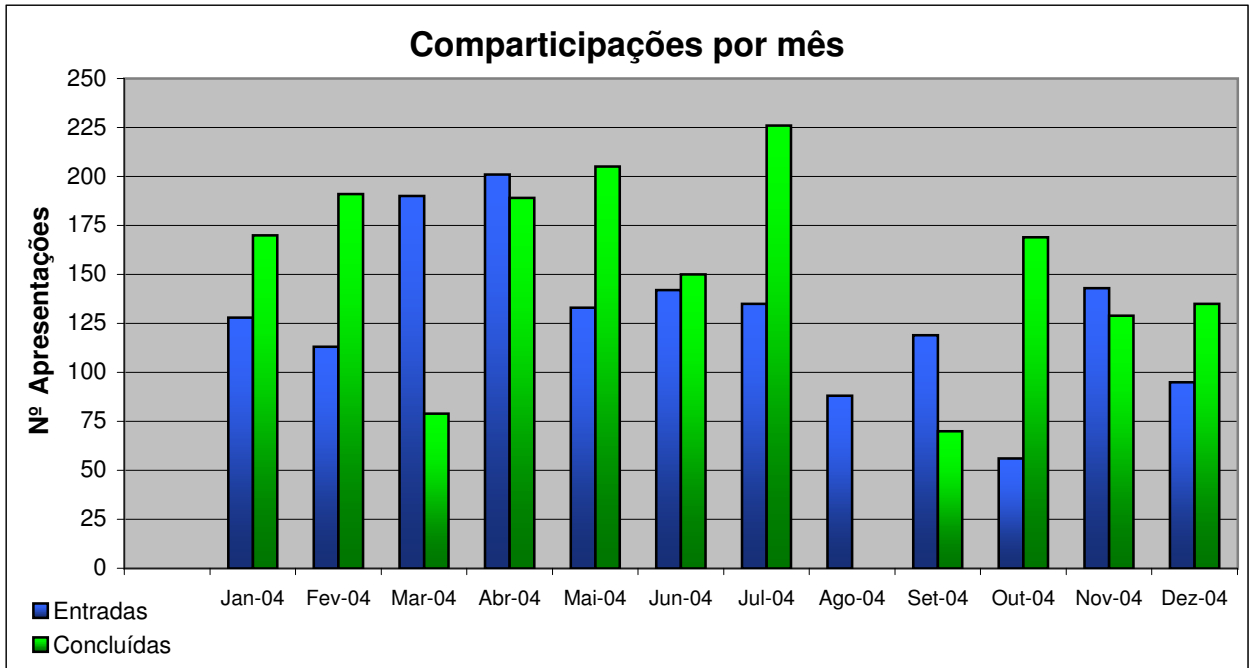

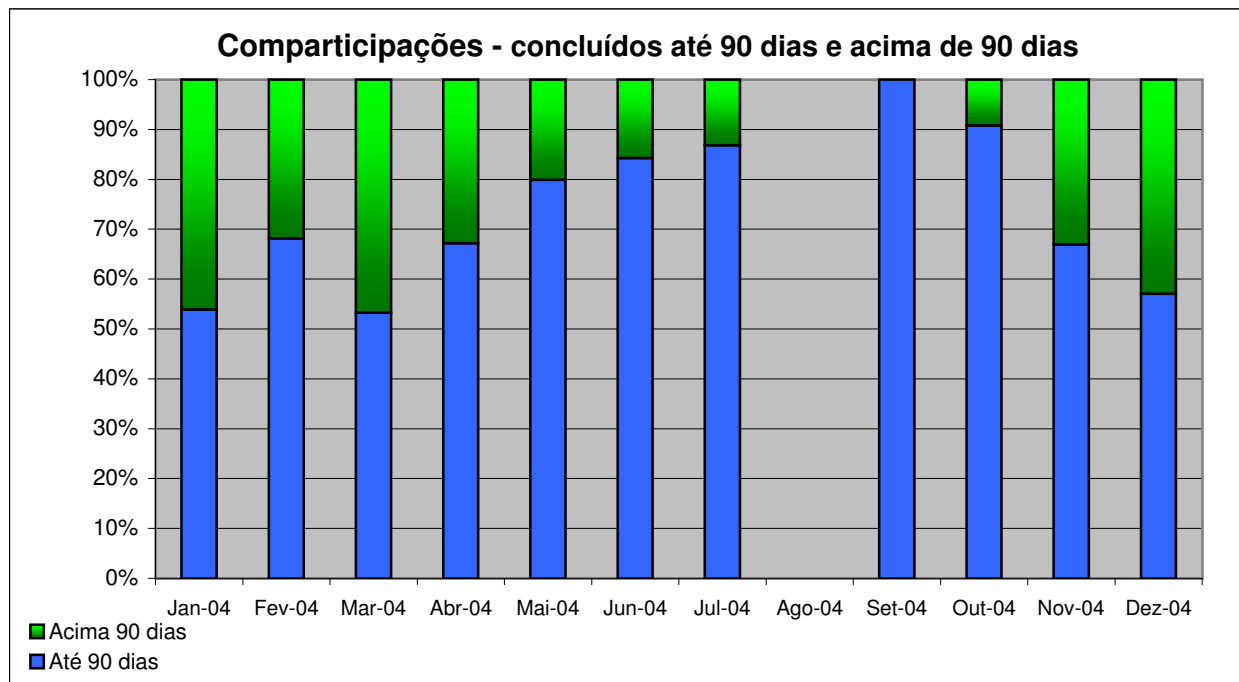

Glossário

- "**Novas Substâncias**": medicamentos que foram comparticipados e/ou indeferidos, ao abrigo das alíneas a), d), e) e f), do art.6º, do D.L. nº118/2000, na sua redacção actual

- **TCL (dias úteis)**: número de dias úteis que decorrem desde a entrada do processo até à data de despacho da(o) Secretário de Estado, excluindo o tempo que passou na empresa. Para o efeito consideram-se todas as apresentações entradas desde 2001 e com despacho da(o) Secretário de Estado (aprovadas e indeferidas) em cada mês e no respectivo ano.

- **TCL (dias corridos)**: número de dias corridos que decorrem desde a entrada do processo até à data de despacho da(o) Secretário de Estado, excluindo o tempo que passou na empresa. Para o efeito consideram-se todas as apresentações entradas desde 2001 e com despacho da(o) Secretário de Estado (aprovadas e indeferidas) em cada mês e no respectivo ano.

- Apresentações "**concluídas**": número de apresentações autorizadas, indeferidas, canceladas, arquivadas e anuladas.

- **Percentagem das participações concluídas até 90 dias**: percentagem das apresentações entradas desde 2001, com despacho da(o) secretário de Estado (aprovadas e indeferidas) no prazo de 90 dias úteis, no total de apresentações com despacho da(o) Secretária de Estado (aprovadas e indeferidas).

- **Percentagem das participações concluídas acima de 90 dias**: percentagem das apresentações entradas desde 2001, com despacho da(o) secretário de Estado (aprovadas e indeferidas) que excedeu o prazo de 90 dias úteis, no total de apresentações com despacho da(o) Secretária de Estado (aprovadas e indeferidas).