

**Indicadores de actividade
de avaliação de requerimentos de
Autorização de Introdução
no Mercado (AIM)**

Procedimento Nacional

**Dezembro 2004
(final 2004)**

Número de AIM submetidas

Mês	Nº	Tipo				
		Completo		Ess. Similar		Biblio
		Inovadores	Outros	Gen	C. Inf	
Jan 2004	17	0	1	14	0	2
Fev 2004	24	0	0	18	1	5
Mar 2004	30	0	1	15	0	14
Abr 2004	27	0	2	24	0	1
Mai 2004	24	0	0	23	0	1
Jun 2004	32	0	2	23	0	7
Jul 2004	31	0	2	29	0	0
Ago 2004	24	0	0	23	0	1
Set 2004	31	0	0	30	0	1
Out 2004	30	0	1	27	0	2
Nov 2004	24	0	0	20	0	4
Dez 2004	40	0	1	37	0	2
Total 2004	310	0	9	226	1	34

Número de AIM invalidadas

Mês	Nº	Tipo				
		Completo		Ess. Similar		Biblio
		Inovadores	Outros	Gen	C. Inf	
Jan 2004	6	0	3	3	0	0
Fev 2004	0	0	0	0	0	0
Mar 2004	4	0	0	3	0	1
Abr 2004	1	0	0	1	0	0
Mai 2004	3	0	2	1	0	0
Jun 2004	5	0	0	5	0	0
Jul 2004	4	0	0	2	0	2
Ago 2004	1	0	0	0	0	1
Set 2004	0	0	0	0	0	0
Out 2004	6	0	0	4	0	2
Nov 2004	5	0	1	2	1	1
Dez 2004	0	0	0	0	0	0
Total 2004	35	0	6	21	1	7

Número de AIM canceladas

Mês	N°	Tipo				
		Completo		Ess. Similar		Biblio
		Inovadores	Outros	Gen	C. Inf	
Jan 2004	2	0	0	2	0	0
Fev 2004	3	0	0	1	0	2
Mar 2004	2	0	0	0	0	2
Abr 2004	4	0	0	3	0	1
Mai 2004	4	0	0	3	0	1
Jun 2004	5	0	2	2	0	1
Jul 2004	2	0	0	1	0	1
Ago 2004	4	0	0	4	0	0
Set 2004	6	0	0	4	0	2
Out 2004	4	0	1	1	0	2
Nov 2004	2	0	0	1	0	1
Dez 2004	3	0	0	2	0	1
Total 2004	41	0	3	22	0	13

Número de AIM aprovadas

Mês	N°	Tipo				
		Completo		Ess. Similar		Biblio
		Inovadores	Outros	Gen	C. Inf	
Jan 2004	20	0	0	15	0	5
Fev 2004	17	0	0	15	0	2
Mar 2004	48	0	3	41	0	4
Abr 2004	14	0	0	13	0	1
Mai 2004	44	0	4	35	1	4
Jun 2004	33	0	1	27	1	4
Jul 2004	25	0	0	21	0	4
Ago 2004	4	0	0	2	1	1
Set 2004	32	0	0	27	1	4
Out 2004	32	0	3	22	2	5
Nov 2004	28	0	2	21	0	6
Dez 2004	48	0	7	39	0	2
Total 2004	345	0	20	278	6	42

Número de AIM indeferidas

Mês	Nº	Tipo				
		Completo		Ess. Similar		Biblio
		Inovadores	Outros	Gen	C. Inf	
Jan 2004	3	0	0	3	0	0
Fev 2004	6 ^(*)	0	0	6	0	0
Mar 2004	9	0	0	9	0	0
Abr 2004	4	0	0	2	0	2
Mai 2004	7	0	0	6	1	0
Jun 2004	10	0	0	9	0	1
Jul 2004	19 ^(*)	0	0	19	0	0
Ago 2004	4	0	0	4	0	0
Set 2004	6	2	0	2	0	2
Out 2004	1	0	0	1	0	0
Nov 2004	6	0	0	5	0	1
Dez 2004	5	0	0	3	0	2
Total 2004	80	2	0	69	1	8

(*) – 1 indeferimento por falta de resposta do requerente

Número de AIM no INFARMED

Mês	Nº	Tipo				
		Completo		Ess. Similar		Biblio
		Inovadores	Outros	Gen	C. Inf	
Jan 2004	662	6	38	488	12	118
Fev 2004	636	6	38	466	12	114
Mar 2004	573	6	35	414	11	107
Abr 2004	550	6	35	395	11	103
Mai 2004	493	6	32	351	8	96
Jun 2004	472	6	31	331	7	97
Jul 2004	453	6	33	317	7	90
Ago 2004	465	6	33	330	6	89
Set 2004	456	5	29	318	5	99
Out 2004	434	5	26	309	3	91
Nov 2004	419	5	24	303	2	85
Dez 2004	409	5	18	303	2	81

Número de AIM com pedido de suspensão de avaliação no INFARMED (*)

Mês	Nº	Tipo				
		Completo		Ess. Similar		Biblio
		Inovadores	Outros	Gen	C. Inf	
Jan 2004	-	-	-	-	-	-
Fev 2004	-	-	-	-	-	-
Mar 2004	-	-	-	-	-	-
Abr 2004	-	-	-	-	-	-
Mai 2004	-	-	-	-	-	-
Jun 2004	-	-	-	-	-	-
Jul 2004	-	-	-	-	-	-
Ago 2004	-	-	-	-	-	-
Set 2004	8	0	0	8	0	0
Out 2004	12	0	0	12	0	0
Nov 2004	20	0	0	18	0	2
Dez 2004	27	0	0	21	0	6

(*) – disponibilizado a partir do mês de Setembro 2004

Tabela sumário de resultados e de tempos de avaliação

Mês	AIM realizadas		AIM previstas		% plano 2004		Tempo de validação		Tempo no requerente	Tempo total no INFARMED	Tempo na CAM (**)	Tempo real no INFARMED
	Mensal	Total ano	Mensal	Total ano	Mensal	Total Ano	Processos entrados (*)	Processos concluídos				
-									-	-	-	-
Jan 04	31	31	33	33	93	93	-	97	42	190	-	149
Fev 04	25	56	33	66	75	84	-	96	41	196	-	155
Mar 04	63	119	34	100	189	119	-	69	80	212	-	133
Q1	-	119	100	100	-	-	-	82	62	203	-	142
Abr 04	23	142	33	133	69	107	-	45	85	284	-	199
Mai 04	58	200	33	166	177	120	-	56	69	259	-	190
Jun 04	51	251	34	200	153	126	-	98	58	210	-	152
Q2	-	251	100	200	-	-	-	84	69	239	-	170
S1	-	251	200	200	-	126	-	83	66	222	-	157
Jul 04	50	301	33	233	152	129	-	48	52	251	-	199
Ago 04	13	314	33	266	39	118	-	53	63	221	-	158
Set 04	44	358	34	300	129	119	26	64	96	354	-	259
Q3	-	358	100	300	-	-	-	56	71	290	-	219
Out 04	43	401	33	333	133	121	14	74	104	289	25	184
Nov 04	42	443	33	366	127	121	9	74	75	304	18	229
Dez 04	56	499	34	400	165	125	10	62	100	385	29	285
Q4	-	499	100	400	-	-	-	69	94	353	-	237
S2	-	499	200	400	-	-	-	63	84	341	-	229
2004 cumulativo	-	499	400	400	-	-	-	75	72	261	-	181

(*) – disponibilizado a partir do mês de Setembro 2004

(**) – disponibilizado a partir de Outubro de 2004

Indicador	Modo de cálculo
TEMPO DE VALIDAÇÃO	Período de tempo decorrido entre as datas de entrada e respectiva validação/invalidação, descontando-se os dias necessários para entrega pelo requerente dos elementos adicionais necessários à validação.
	Processos entrados: tempo de validação referente aos processos entrados no mês em causa
	Processos concluídos: tempo de validação referente aos processos concluídos no mês em causa
TEMPO NO REQUERENTE	Período de tempo entre o dia de envio de um pedido de elementos ao requerente e o dia de recepção da resposta. Nos casos em que exista mais do que um pedido de elementos adicionam-se todos os tempos no requerente sempre que não coincidam.
TEMPO TOTAL NO INFARMED	Período de tempo decorrido entre as datas de validação e de comunicação da autorização/indeferimento ao requerente.
TEMPO NA CAM	Período de tempo entre o dia de envio de um processo à CAM e o dia da emissão do parecer final da CAM.
TEMPO REAL NO INFARMED	Período de tempo decorrido entre a data de validação e a data de comunicação da autorização/indeferimento, subtraído do tempo no requerente.

AIM por mês

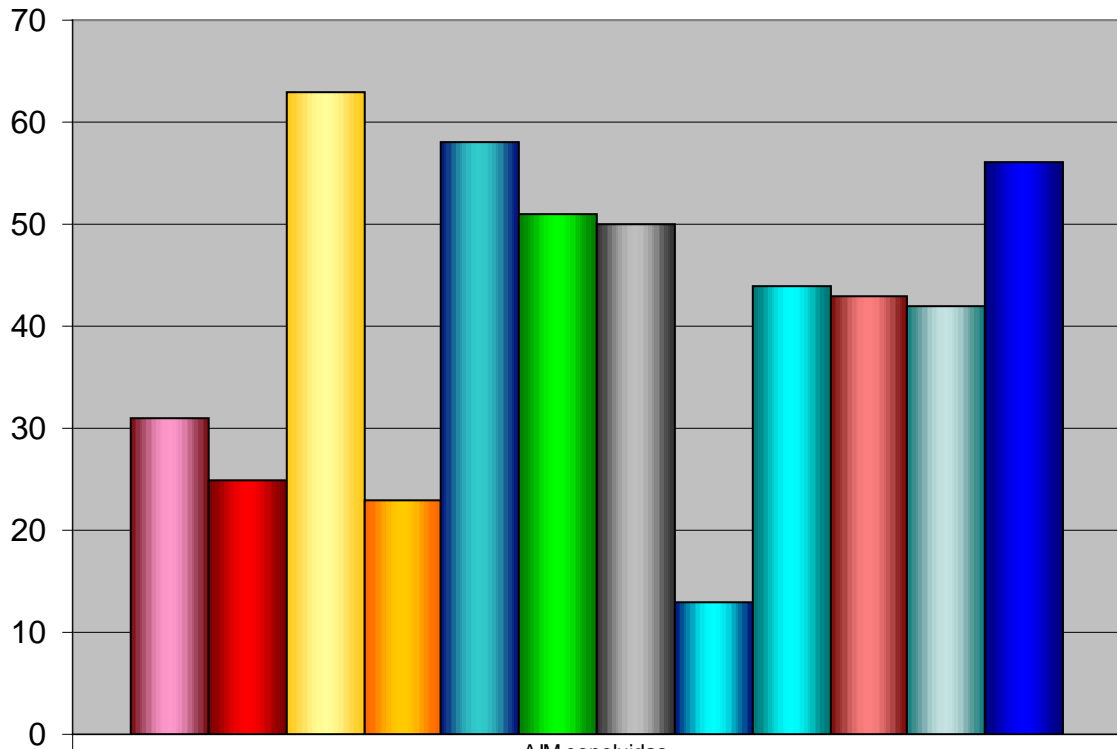

Jan-04	31
Fev-04	25
Mar-04	63
Abr-04	23
Mai-04	58
Jun-04	51
Jul-04	50
Ago-04	13
Set-04	44
Out-04	43
Nov-04	42
Dez-04	56

Percentagem realização mensal

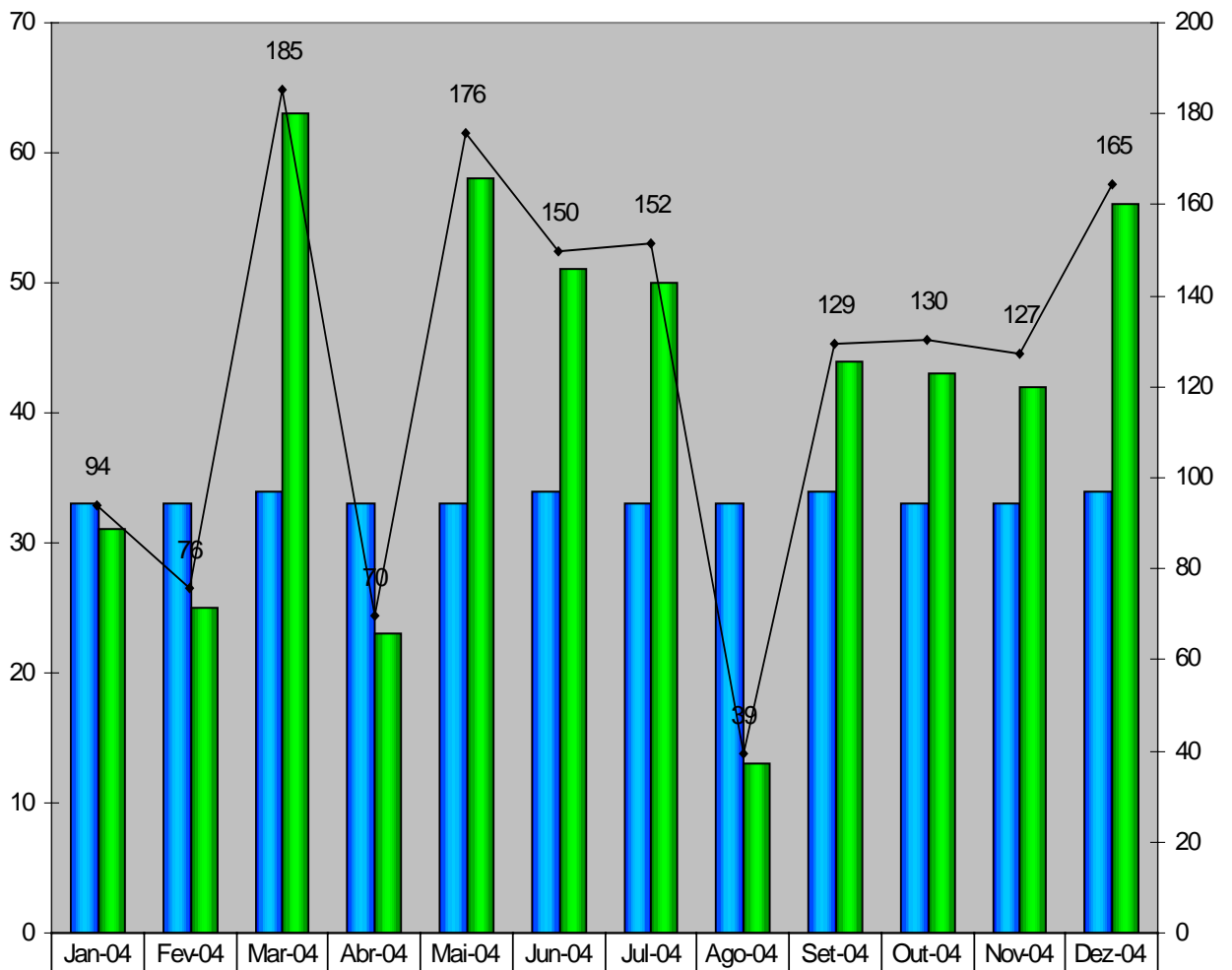

Previsto	33	33	34	33	33	34	33	33	34	33	33	34
Realizado	31	25	63	23	58	51	50	13	44	43	42	56
% realização mensal	94	76	185	70	176	150	152	39	129	130	127	165

AIM Nacionais até Dez e total

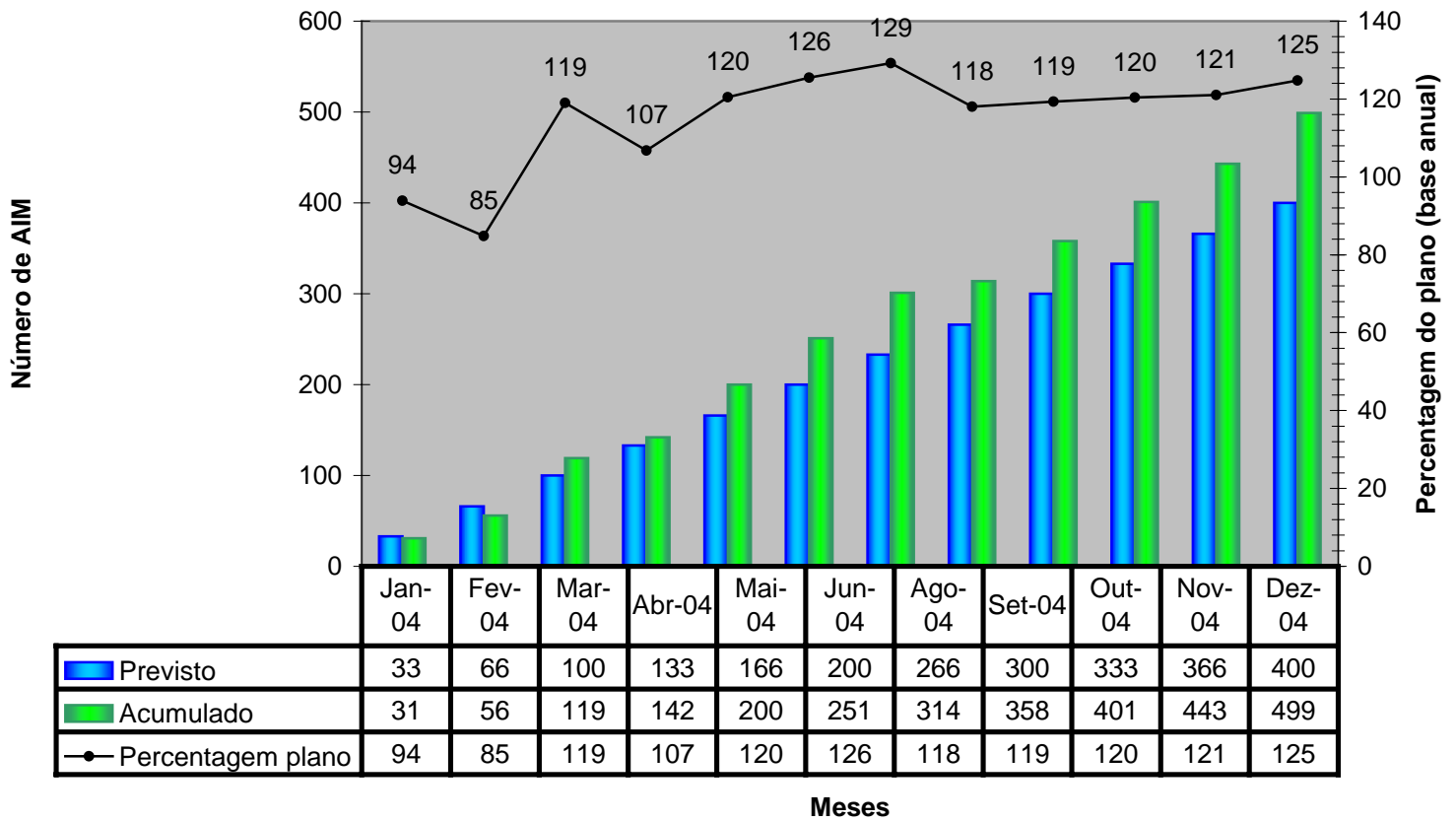

Percentagem de AIM de Empresas Nacionais sobre total

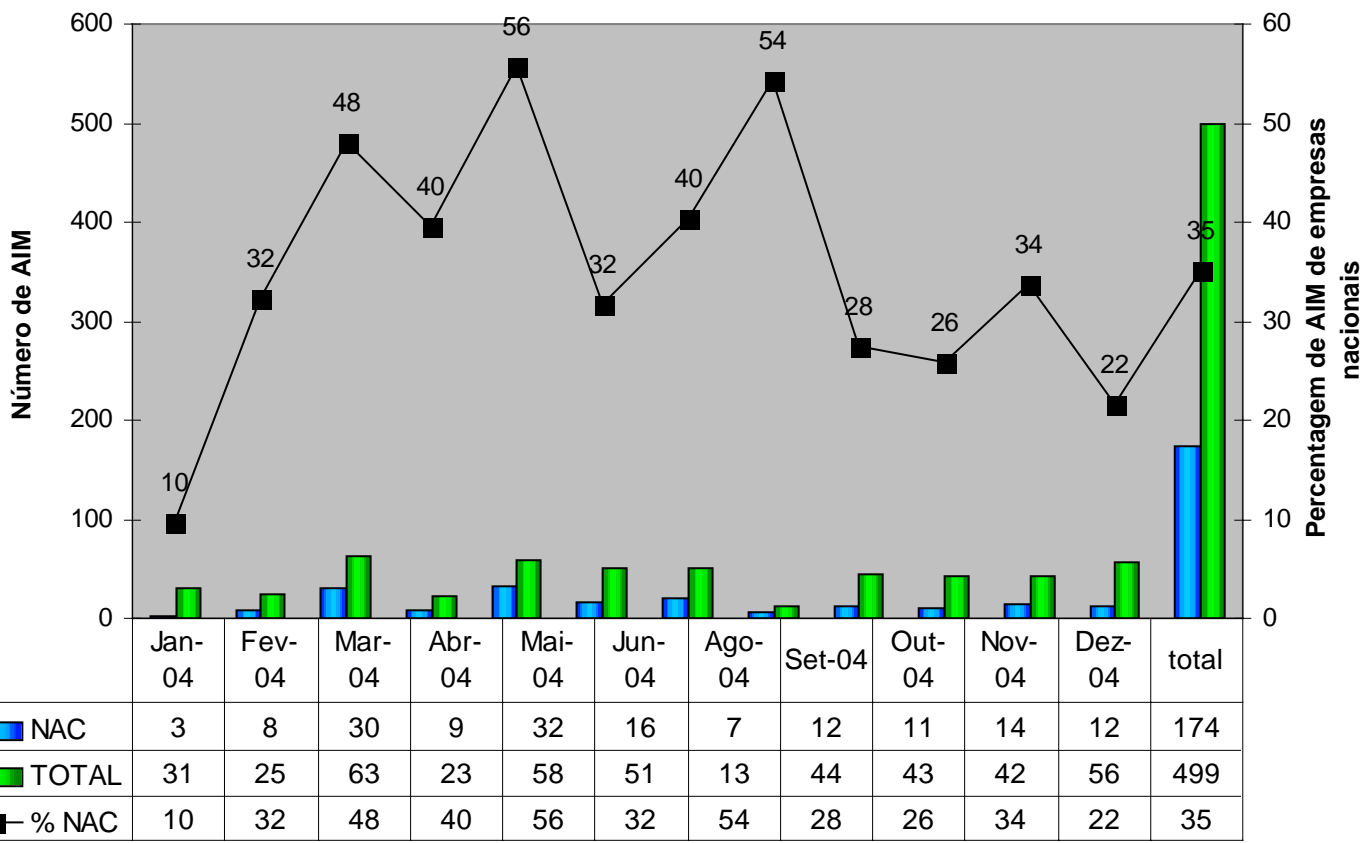

Meses

Tempos

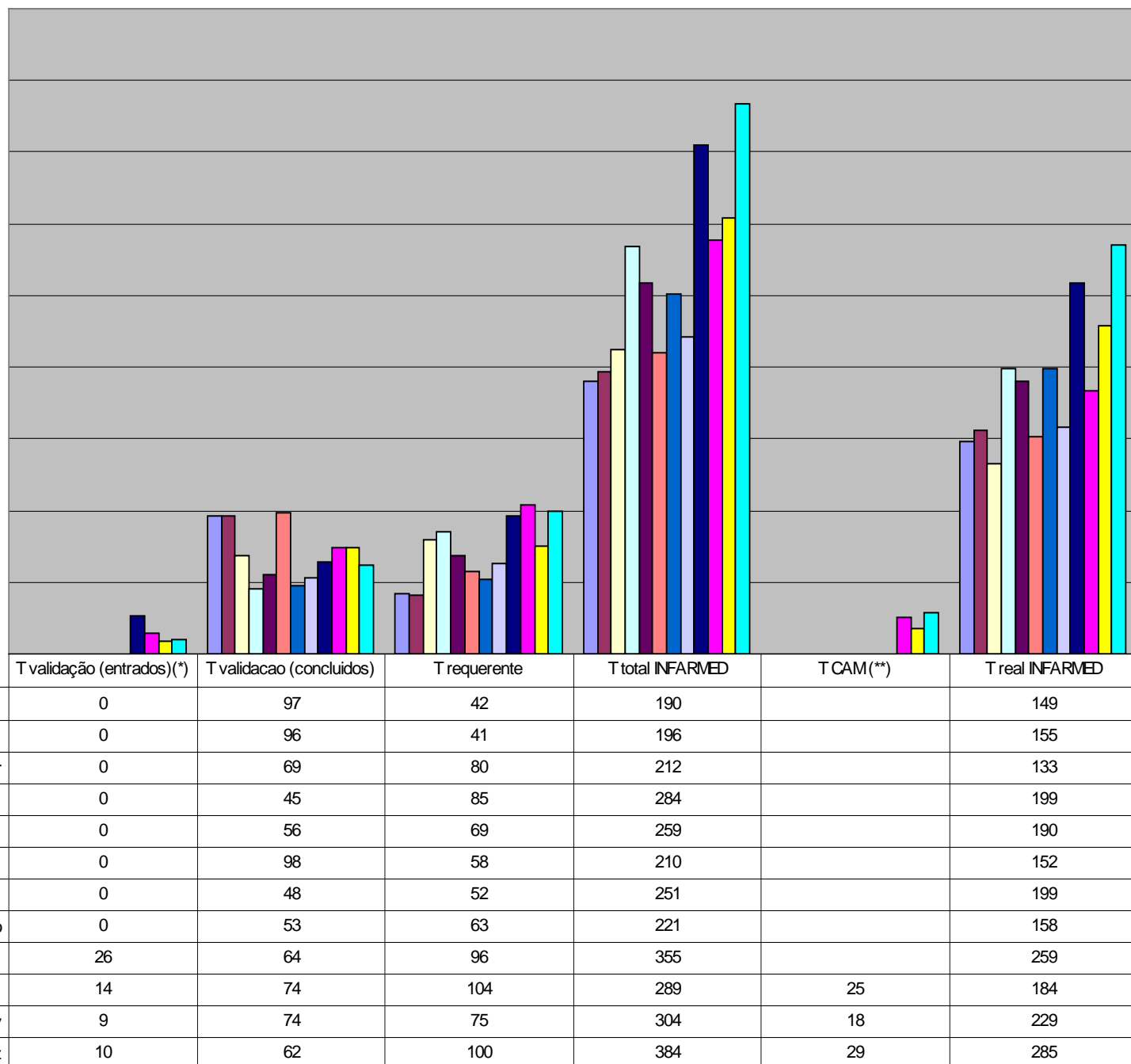

Percentagem de AIM em 100 e 210 dias

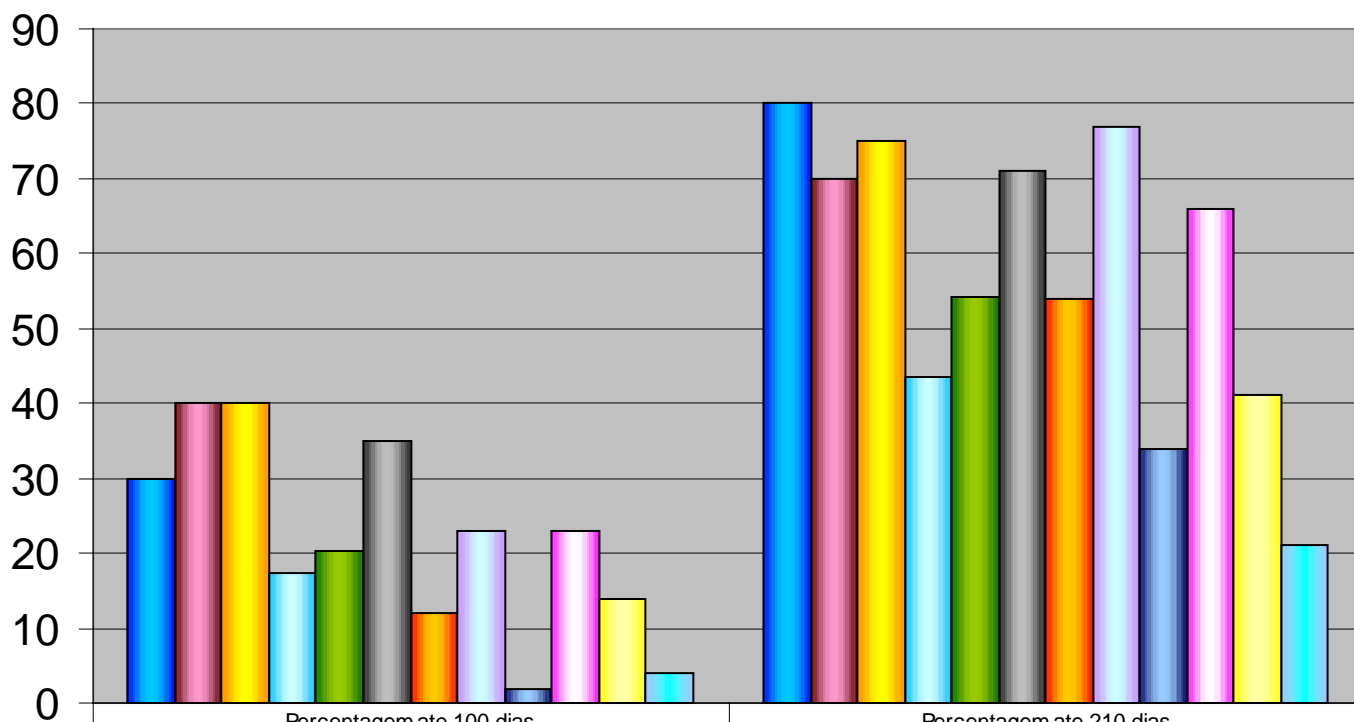

	Percentagem ate 100 dias	Percentagem ate 210 dias
Jan-04	30	80
Fev-04	40	70
Mar-04	40	75
Abr-04	17	44
Mai-04	20	54
Jun-04	35	71
Jul-04	12	54
Ago-04	23	77
Set-04	2	34
Out-04	23	66
Nov-04	14	41
Dez-04	4	21

(*) – disponibilizado a partir do mês de Setembro 2004

(**) – disponibilizado a partir do mês de Outubro de 2004